



UNIONE EUROPEA

FONDI  
STRUTTURALI  
EUROPEI

pon  
2014-2020



Ministero dell'Istruzione, dell'Università e della Ricerca  
Dipartimento per la Programmazione  
Direzione Generale per interventi in materia di edilizia  
scolastica, per la gestione dei fondi strutturali per  
l'istruzione e per l'innovazione digitale  
Ufficio IV

PER LA SCUOLA - COMPETENZE E AMBIENTI PER L'APPRENDIMENTO (FSE-FESR)

# ISTITUTO COMPRENSIVO "VAL TAGLIAMENTO"

## SCUOLA DELL'INFANZIA SEDE DI FORNI DI SOPRA



A.S. 2023-2024

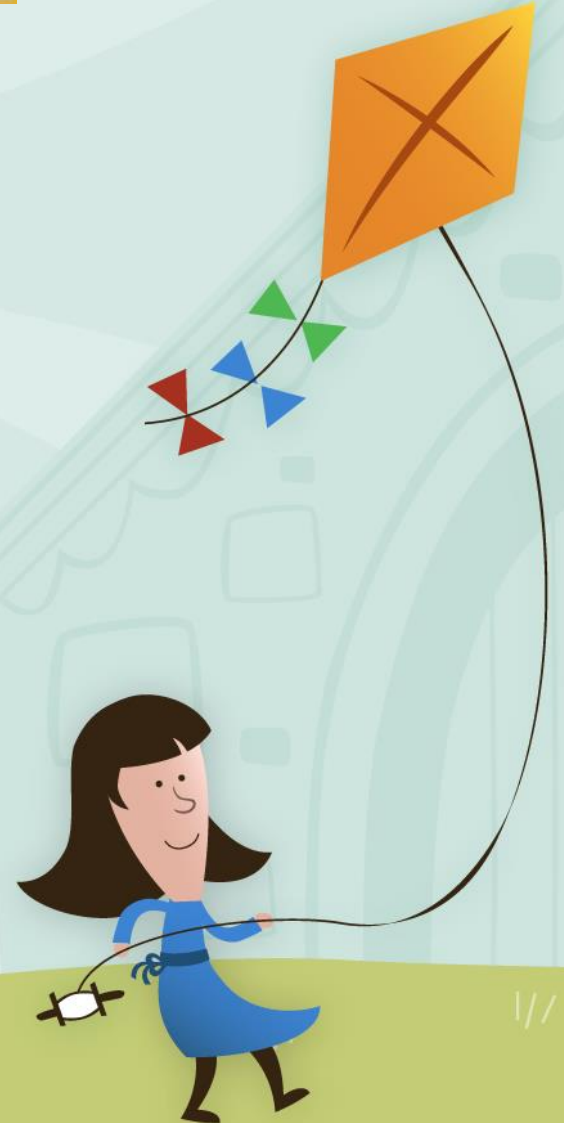

# MODALITÀ DI ISCRIZIONE

## QUANDO?

dalle ore 8 del 9 gennaio  
alle 20 del 30 gennaio,

## DOVE?

**IN FORMATO CARTACEO**  
Scaricando il modulo dal sito della  
scuola



Per ogni plesso di **scuola dell'infanzia** dell'Istituto, sarà disponibile il relativo modulo d'iscrizione con l'indicazione dei tempi scuola e dei servizi offerti.

### INSEGNAMENTO DELLA RELIGIONE CATTOLICA E ATTIVITÀ ALTERNATIVE

La facoltà di avvalersi o non avvalersi dell'insegnamento della religione cattolica **viene esercitata dai genitori al momento dell'iscrizione, mediante la compilazione dell'apposita sezione on-line**. La scelta ha valore **per l'intero corso di studi** e, comunque, in tutti i casi in cui sia prevista l'iscrizione d'ufficio, fatto salvo il diritto di modificare tale scelta per l'anno successivo entro il termine delle iscrizioni esclusivamente su iniziativa degli interessati.

La scelta specifica di attività alternative è operata all'interno di ciascuna scuola.





Si precisa che la presente circolare e tutta la modulistica sarà presente sul sito dell'Istituto:

**[www.icvaltagliamento.edu.it](http://www.icvaltagliamento.edu.it)**

Per agevolare i genitori che si trovassero in difficoltà nell'effettuare l'iscrizione del figlio, l'Istituto **ha previsto personale di supporto nelle seguenti sedi con gli orari indicati:**

**Maestra Minisini Laura il mercoledì pomeriggio**



**Presso la scuola primaria di Forni di sopra, per le scuole di Forni di sopra - Forni di sotto (ins. Minisini Laura) su appuntamento telefonico allo 0433 80131**

**Mercoledì 11 gennaio      dalle ore 16.30 alle ore 17.30**

**Mercoledì 25 gennaio      dalle ore 16.30 alle ore 17.30**

Per facilitare l'iscrizione alle nostre scuole, si riporta di seguito l'elenco dei

**CODICI MECCANOGRAFICI DELLA SCUOLA DELL'INFANZIA  
DELL'ISTITUTO COMPRENSIVO VAL TAGLIAMENTO**

**Istituto Comprensivo Val Tagliamento**

codice meccanografico: **UDIC82300R**

**Scuola dell'infanzia di Forni di Sopra**

codice meccanografico:

**UDAA82301N**



# LA NOSTRA SCUOLA

- ❖ **Settimana corta** (dal lunedì al venerdì)
- ❖ **Dalle ore alle ore 8.30 alle ore 16.30**
- ❖ **Monte orario settimanale: 40 ore**



# MENSA

- **Pranzo** – Dal lunedì al venerdì con cucina interna
- Il menù mensile è scaricabile dal sito comunale
- **Merenda** tutti i giorni (frutta, panini speciali, yogurt)



*mensa scolastica*



# LE ATTIVITÀ

- **Progetto Accoglienza** con inserimento scaglionato
- **Attività di routine** (es.: calendario/presenze)
- **Attività strutturate** (es.: attività grafico/pittorico/espressive/manipolative e lettura/verbalizzazione)
- **Psicomotricità** in palestra
- **Attività** legate al progetto di **Educazione Civica** (es.: riciclo, momenti di condivisione e rispetto di regole comuni)
- **Pre/post accoglienza** per esigenze specifiche
- **Uscite** sul territorio e **visite** didattiche (es.: museo, teatro)





# Progetti speciali

- ❖ Giochi sulla neve e giochi di primavera
- ❖ Laboratorio Emozioni – Star bene a scuola
- ❖ Progetto lingua di inglese
- ❖ Progetto lingue minoritarie - friulano



- progetto di **continuità** con la scuola PRIMARIA per i bambini dell'ultimo anno della Scuola dell'Infanzia
- progetto **orto**
- progetti sportivi (corsi di sci con la Società Sportiva Fornese)

**ALTRE ATTIVITÀ**





Grazie!

