



UNIONE EUROPEA

FONDI
STRUTTURALI
EUROPEI

pon
2014-2020



Ministero dell'Istruzione, dell'Università e della Ricerca
Dipartimento per la Programmazione
Direzione Generale per interventi in materia di edilizia
scolastica, per la gestione dei fondi strutturali per
l'istruzione e per l'innovazione digitale
Ufficio IV

PER LA SCUOLA - COMPETENZE E AMBIENTI PER L'APPRENDIMENTO (FSE-FESR)

ISTITUTO COMPRENSIVO "VAL TAGLIAMENTO"

SCUOLA DELL'INFANZIA SEDE DI SAURIS



A.S. 2023-2024

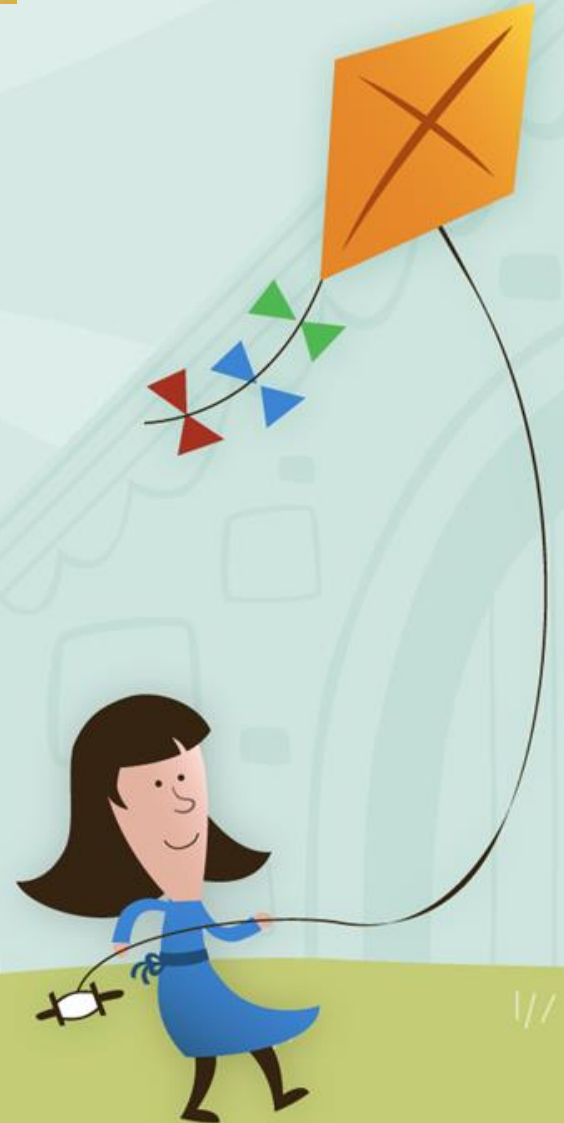

MODALITÀ DI ISCRIZIONE

QUANDO?

dalle ore 8 del 9 gennaio
alle 20 del 30 gennaio,

DOVE?

IN FORMATO CARTACEO
Scaricando il modulo dal sito della
scuola



Per ogni plesso di **scuola dell'infanzia** dell'Istituto, sarà disponibile il relativo modulo d'iscrizione con l'indicazione dei tempi scuola e dei servizi offerti.

INSEGNAMENTO DELLA RELIGIONE CATTOLICA E ATTIVITÀ ALTERNATIVE

La facoltà di avvalersi o non avvalersi dell'insegnamento della religione cattolica **viene esercitata dai genitori al momento dell'iscrizione, mediante la compilazione dell'apposita sezione on-line.** La scelta ha valore **per l'intero corso di studi** e, comunque, in tutti i casi in cui sia prevista l'iscrizione d'ufficio, fatto salvo il diritto di modificare tale scelta per l'anno successivo entro il termine delle iscrizioni esclusivamente su iniziativa degli interessati. La scelta specifica di attività alternative è operata all'interno di ciascuna scuola.





Si precisa che la presente circolare e tutta la modulistica sarà presente sul sito dell'Istituto:

www.icvaltagliamento.edu.it

Per agevolare i genitori che si trovassero in difficoltà nell'effettuare l'iscrizione del figlio, l'Istituto ha previsto personale di supporto nelle seguenti sedi con gli orari indicati:



Sede di Sauris



Presso la segreteria dell'istituto ad Ampezzo, per le scuole di Ampezzo – Mediis – Sauris (ins. Pivotti Romina) su appuntamento telefonico allo 043380131

Lunedì 16 gennaio

dalle ore 9.00 alle ore 12.30

Lunedì 23 gennaio

dalle ore 9.00 alle ore 12.30

Venerdì 27 gennaio

dalle ore 16.30 alle ore 17.30

Per facilitare l'iscrizione alle nostre scuole, si riporta di seguito l'elenco dei

**CODICI MECCANOGRAFICI DELLA SCUOLA DELL'INFANZIA
DELL'ISTITUTO COMPRENSIVO VAL TAGLIAMENTO**

Istituto Comprensivo Val Tagliamento

codice meccanografico: **UDIC82300R**

Scuola dell'infanzia di Sauris

codice meccanografico: **UDAA82303Q**



LA NOSTRA SCUOLA

- ❖ **Settimana corta** (dal lunedì al venerdì)
- ❖ **Dalle ore 8.30 alle ore 16.30**
- ❖ **Monte orario settimanale** (40 ore comprensive della mensa)



MENSA

- **Pranzo** – lunedì, martedì, mercoledì, giovedì, venerdì
- **Merenda** tutti i giorni (frutta, panini speciali, yogurt)

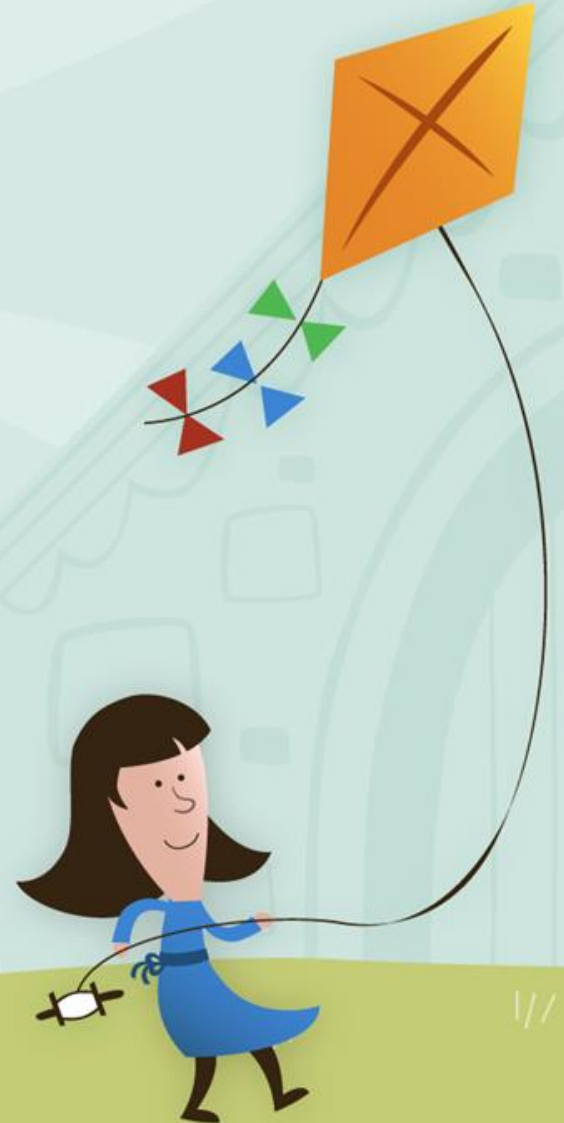

LE ATTIVITÀ

- ❖ *Accoglienza*
- ❖ *Attività di routine: es. calendario*
- ❖ *Attività strutturate: grafico-pittoriche, espressive, manipolative, di lettura e verbalizzazione*
- ❖ *Attività psicomotorie*
- ❖ *Attività legate al progetto di Ed. Civica: riciclo, momento di condivisione e rispetto delle regole*
- ❖ *Uscite e visite didattiche sul territorio*



Progetti speciali

STARE BENE A SCUOLA

-Laboratorio Emozioni

PROGETTO DI LINGUA MINORITARIA

-Saurano

PROGETTO DI LINGUA

-Inglese

CORPO E MOVIMENTO

- *Giocchi sulla neve*
- *Giocchi di primavera*



- **PROGETTI SPECIFICI** *per i bambini in
passaggio per la scuola primaria.*

**ALTRE
ATTIVITÀ**





Grazie!