



UNIONE EUROPEA

FONDI
STRUTTURALI
EUROPEI

pon
2014-2020



Ministero dell'Istruzione, dell'Università e della Ricerca
Dipartimento per la Programmazione
Direzione Generale per interventi in materia di edilizia
scolastica, per la gestione dei fondi strutturali per
l'istruzione e per l'innovazione digitale
Ufficio IV

PER LA SCUOLA - COMPETENZE E AMBIENTI PER L'APPRENDIMENTO (FSE-FESR)

ISTITUTO COMPRENSIVO "VAL TAGLIAMENTO"

SCUOLA DELL'INFANZIA SEDE DI LAUCO

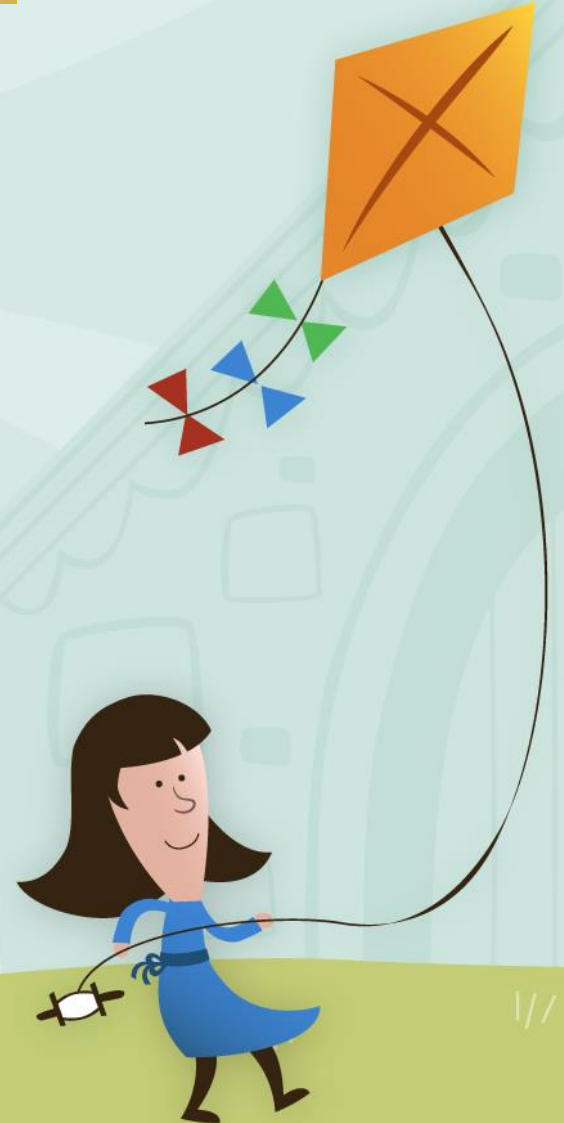

A.S. 2023-2024

MODALITÀ DI ISCRIZIONE

QUANDO?

dalle ore 8 del 9 gennaio
alle 20 del 30 gennaio,

DOVE?

IN FORMATO CARTACEO
Scaricando il modulo dal sito della
scuola



Per ogni plesso di **scuola dell'infanzia** dell'Istituto, sarà disponibile il relativo modulo d'iscrizione con l'indicazione dei tempi scuola e dei servizi offerti.

INSEGNAMENTO DELLA RELIGIONE CATTOLICA E ATTIVITÀ ALTERNATIVE

La facoltà di avvalersi o non avvalersi dell'insegnamento della religione cattolica **viene esercitata dai genitori al momento dell'iscrizione, mediante la compilazione dell'apposita sezione on-line.** La scelta ha valore **per l'intero corso di studi** e, comunque, in tutti i casi in cui sia prevista l'iscrizione d'ufficio, fatto salvo il diritto di modificare tale scelta per l'anno successivo entro il termine delle iscrizioni esclusivamente su iniziativa degli interessati. La scelta specifica di attività alternative è operata all'interno di ciascuna scuola.





Si precisa che la presente circolare e tutta la modulistica sarà presente sul sito dell'Istituto:

www.icvaltagliamento.edu.it

Per agevolare i genitori che si trovassero in difficoltà nell'effettuare l'iscrizione del figlio, l'Istituto **ha previsto personale di supporto nelle seguenti sedi con gli orari indicati:**



Sede di Lauco



Presso la scuola secondaria di Villa Santina, per le scuole di Villa Santina – Lauco - Enemonzo (ins. Zoff Antonella) su appuntamento allo 0433 80131

Giovedì 19 gennaio

dalle ore 17.00 alle ore 18.20

Giovedì 26 gennaio

dalle ore 17.00 alle ore 18.20

Per facilitare l'iscrizione alle nostre scuole, si riporta di seguito l'elenco dei

**CODICI MECCANOGRAFICI DELLA SCUOLA DELL'INFANZIA
DELL'ISTITUTO COMPRENSIVO VAL TAGLIAMENTO**

Istituto Comprensivo Val Tagliamento

codice meccanografico: **UDIC82300R**

Scuola dell'infanzia di Lauco

codice meccanografico: **UDAA82306V**



LA NOSTRA SCUOLA

- ❖ **Settimana corta** (dal lunedì al venerdì)
- ❖ **Dalle ore 8:10 alle ore 16:00**
- ❖ **Monte orario settimanale** (40 comprensive della mensa)



MENSA

- **Pranzo** – lunedì, martedì, mercoledì, giovedì, venerdì
- **Merenda** tutti i giorni (frutta, panini speciali, yogurt)
- Il menù è consultabile sull'apposito sito del comune



LE ATTIVITÀ

- Accoglienza
- Attività di routine (calendario delle presenze)
- Attività strutturate : (manipolazione, attività grafico-pittoriche ed espressive, lettura e verbalizzazione, filastrocche e canti)
- Attività psicomotoria
- Attività legata al progetto di educazione civica (ad es.il riciclo, momenti di condivisione e di rispetto di regole)
- Sono previste **uscite** sul territorio e **visite** guidate



Progetti speciali

- Stare bene a scuola
- Giochi sulla neve
- Giochi di primavera
- Progetto di inglese
- Progetto di friulano



- Progetto di continuità con la scuola PRIMARIA (progetti specifici per i bambini in passaggio alla scuola primaria)
- Progetti sportivi
- Progetti musicali

ALTRE ATTIVITÀ





Grazie!

